

INFORME FISCAL Y FINANCIERO
MUNICIPIO DE RONCESVALLES TOLIMA
VIGENCIA 2021

1. INFORMACIÓN CONTABLE

En la estructura del informe se ubican los estados contables básicos del municipio de Roncesvalles, es decir, (Estado de Situación Financiera y Estado de rendimiento financiero).

La Información contable a evaluar fue tomada del reporte a la Contaduría General de la Nación (Consolidador de Hacienda e Información Pública CHIP) vigencias 2020 - 2021 de conformidad con los lineamientos del Nuevo Marco Normativo, según Resolución 533 de 2015 NICSP, con la finalidad de establecer la viabilidad fiscal y financiera de la entidad e identificar el Déficit fiscal, así mismo; se evalúan los indicadores financieros y la capacidad de endeudamiento con la que cuenta la entidad para financiar sus actividades y cumplir con sus obligaciones y compromisos.

2. ESTADO DE SITUACIÓN FINANCIERA

Cifra en miles

CONCEPTO	VIGENCIA 2021	VIGENCIA 2020	VARIACIÓN \$	VARIACIÓN %
ACTIVOS	17.513	15.180	2.333	15%
EFFECTIVO Y EQUIVALENTE AL EFFECTIVO	2.359	2.503	(144)	-6%
INVERSIONES E INSTRUMENTOS DERIVADOS	25	25	-	0%
CUENTAS POR COBRAR	2.463	2.060	403	20%
INVENTARIOS	167	60	107	178%
PROPIEDADES, PLANTA Y EQUIPO	3.412	3.263	149	5%
BIENES DE USO PÚBLICO E HISTORICOS Y CULTURALES	1.808	1.215	593	49%
OTROS ACTIVOS	7.277	6.050	1.227	20%
PASIVOS	5.953	4.100	1.853	45%
PRÉSTAMOS POR PAGAR	454	-	454	100%
CUENTAS POR PAGAR	570	640	(70)	-11%
BENEFICIOS A LOS EMPLEADOS	4.269	236	4.033	1709%
PROVISIONES	549	549	-	0%
OTROS PASIVOS	109	2.674	(2.565)	-96%
PATRIMONIO	11.559	11.079	480	4%
PATRIMONIO DE LAS ENTIDADES DEL GOBIERNO	11.599	11.079	520	5%



CONTRALORÍA

DEPARTAMENTAL DEL TOLIMA

· La Contraloría del ciudadano ·

Al cierre de la vigencia fiscal 2021, el municipio de Roncesvalles Tolima presentó una variación absoluta en sus activos de \$2.333 millones, es decir, un incremento del 15% en comparación con la vigencia 2020. Los Pasivos incrementaron en \$1.853 millones, es decir, 45%, el Patrimonio incrementó \$480 millones, el 4% en relación a la vigencia 2020.

2.1 ACTIVO

Las cuentas de mayor incidencia fueron:

Otros Activos con un incremento \$1.227 millones es decir el 20% donde el rubro de mayor incidencia fue recurso entregados en administración del régimen subsidiado para el Adres seguido del **Bienes de Uso Público E Histórico y Culturales** con \$593 millones, es decir, el 49%, **Cuentas Por Cobrar** con 20%, es decir, \$403 millones, **Propiedad Planta y Equipo** con \$149 millones el 5%, **Inventarios** con 178% es decir, \$107 millones y Po ultimo Disminuyo la cuenta **Efectivo y Equivalente al Efectivo** con \$144 millones el 6% en relación con la vigencia 2020.

2.2 PASIVO

Los Pasivos totales de la entidad, cubren el 34% del Activo total

Las cuentas de mayor incidencia fueron:

Incrementaron: Beneficio a los Empleados en \$4.033 millones, es decir un incremento del 1709% correspondientes a Beneficio Posempleo – Pensiones calculo actuarial de pensiones actuales seguido de **Préstamo por Pagar** con \$454 millones, el 100%. Los Otros **Pasivos** disminuyó en un 96%, es decir \$2.565 millones originado Recursos del Fonpet en relación con la vigencia 2020.

2.3 PATRIMONIO

Las cuentas del patrimonio presentaron un incremento de \$480 millones equivalentes al 4%, donde la cuenta de Utilidades o excedente acumulados fue la más representativa, toda vez que presentó un incremento de \$5.762 millones, el 236% frente a la vigencia 2020.

secretaria.general@contraloriatolima.gov.co www.contraloriatolima.gov.co

Carrera 3 entre calle 10 y 11, Edificio de la Gobernación del Tolima, 7 piso

Contacto: +57 (8) 261 1167 – 261 1169

Nit: 890.706.847-1



CONTRALORÍA

DEPARTAMENTAL DEL TOLIMA

· La Contraloría del ciudadano ·

ESTADO DE SITUACIÓN FINANCIERA MUNICIPIO DE RONCESVALLES TOLIMA VIGENCIA 2020 - 2021

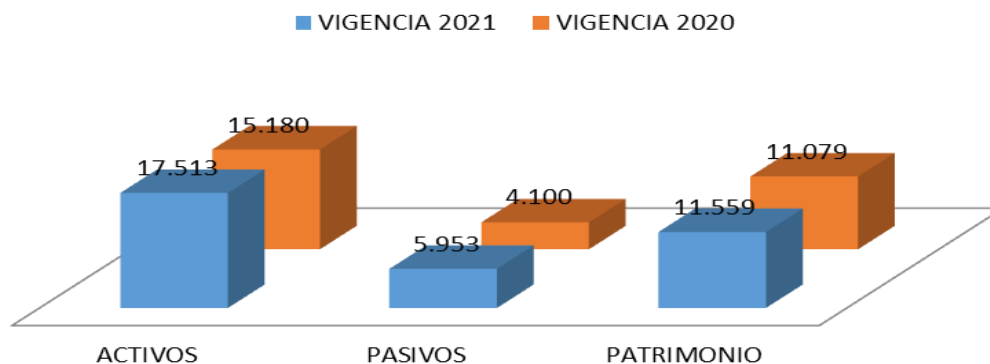

3. ESTADO DE ACTIVIDAD FINANCIERA, ECONOMICA Y SOCIAL

ALCALDIA MUNICIPAL DE RONCESVALLES				
COMPARATIVO 2021 - 2020				
(Cifras en miles de pesos)			VARIACIÓN	
CONCEPTO	2021	2020	\$	%
INGRESOS	9.506	9.662	- 156	-2%
GASTOS	9.506	9.662	- 156	-2%

Los ingresos y Gastos de la entidad disminuyeron en \$156 millones, es decir, el 2% respectivamente en relación con la vigencia 2020.



CONTRALORÍA

DEPARTAMENTAL DEL TOLIMA

· La Contraloría del ciudadano ·

3.1 INGRESOS

CONCEPTO	VIGENCIA 2021	VIGENCIA 2020	VARIACIÓN \$	VARIACIÓN %
INGRESOS	9.506	9.662	(156)	-2%
INGRESOS FISCALES	781	536	245	46%
IMPUESTOS	712	436	276	63%
CONTRIBUCIONES, TASAS E INGRESOS NO TRIBUTARIOS	69	99	(30)	-30%
TRANSFERENCIAS Y SUBVENCIONES	8.715	9.079	(364)	-4%
SISTEMA GENERAL DE PARTICIPACIÓN	4.721	4.709	12	0%
SISTEMA GENERAL DE REGALÍAS	61	643	(582)	-91%
SISTEMA GENERAL DE SEGURIDAD SOCIAL EN SALUD	1.960	2.127	(167)	-8%
OTRAS TRANSFERENCIAS	1.971	1.599	372	23%
OTROS INGRESOS	10	46	(36)	-78%
FINANCIEROS	9	14	(5)	-36%
INGRESOS DIVERSOS	-	32	(32)	-100%

Los Ingresos del municipio de Roncesvalles Tolima disminuyeron \$156 millones, es decir, 2% con relación a la vigencia 2020.

Los ingresos fiscales (las rentas propias del Municipio) aumentaron en \$245 millones, el 46%, en relación a la vigencia 2020, donde las rentas de mayor recaudo fueron: **Impuesto Predial Unificado** con \$1.323 millones es decir, 1236% seguido de **Impuesto Industria y comercio** con \$1.070 millones el 823%, **Sobretasa a la Gasolina** con \$777 millones el 1079%, **Impuesto de Circulación y Transito** con \$371 millones el 100%, **Impuesto sobre el servicio de alumbrado público** con 237%, es decir 116 millones.

Las transferencias y subvenciones (Sistema General de participaciones, sistema General de Regalías y Sistema General de Seguridad Social) fueron la mayor fuente de ingresos para el Municipio, representadas en un 90%, cuyo recaudo fue de \$8.715 millones en la vigencia 2021.

Las transferencias y subvenciones disminuyeron \$364 millones en la vigencia 2021, es decir, el 4%; dónde los recursos del **Sistema General de Regalías** fueron los más representativos con \$582 millones el 91% seguido de **Sistema General de Seguridad Social en Salud** con \$167 millones, el 8%.

secretaria.general@contraloriatolima.gov.co www.contraloriatolima.gov.co

Carrera 3 entre calle 10 y 11, Edificio de la Gobernación del Tolima, 7 piso

Contacto: +57 (8) 261 1167 – 261 1169

Nit: 890.706.847-1

3.2 GASTOS

CONCEPTO	VIGENCIA 2021	VIGENCIA 2020	VARIACIÓN \$	VARIACIÓN %
GASTOS	9.506	9.662	(156)	-2%
DE ADMINSTRACION Y OPERACIÓN	1.523	1.150	373	32%
SUELDOS Y SALARIOS	431	477	(46)	-10%
CONTRIBUCIONES IMPUTADAS	3	8	(5)	-63%
CONTRIBUCIONES EFECTIVAS	159	110	49	45%
APORTES OBRE LA NOMINA	16	17	(1)	-6%
PRESTACIONES SOCIALES	112	78	34	44%
GASTOS DE PERSONAL DIVERSOS	46	68	(22)	-32%
GENERALES	741	314	427	136%
IMPUESTOS, CONTRIBUCIONES Y TASAS	12	75	(63)	-84%
DETERIORO, DEPRECIACIONES, AMORTIZACIONES Y PROVISIONES	-	143	(143)	-100%
PROVISIÓN LITIGIOS Y DEMANDAS	-	143	(143)	-100%
TRANSFERENCIAS Y SUBVENCIONES	447	4.127	(3.680)	-89%
SISTEMA GENERAL DE SEGURIDAD SOCIAL EN SALUD	-	3.736	(3.736)	-100%
OTRAS TRANSFERENCIAS	373	278	95	34%
SUBVENCIONES	74	111	(37)	-33%
GASTO PÚBLICO SOCIAL	5.981	1.555	4.426	285%
EDUCACIÓN	55	7	48	686%
SALUD	4.477	367	4.110	1120%
AGUA POTABLE Y SANEAMIENTO BASICO	81	28	53	189%
RECREACIÓN Y DEPORTE	22	7	15	214%
CULTURA	33	41	(8)	-20%
DESARROLLO COMUNITARIO Y BIENSTAR SOCIAL	1.285	1.032	253	25%
MEDIO AMBIENTE	25	22	3	14%
SUBSIDIOS ASIGNADOS	-	47	(47)	-100%
OTROS GASTOS	7	8	(1)	-13%
COMISIONES	3	6	(3)	-50%
FINANCIEROS	3	-	3	100%
GASTOS DIVERSOS	-	2	(2)	-100%
CIERRE DE INGRESOS, GASTOS Y COSTOS	1.547	2.677	(1.130)	-42%
CIERRE DE INGRESOS, GASTOS Y COSTOS	1.547	2.677	(1.130)	-42%

Los Gastos presentaron una variación de \$156 millones, es decir, una disminución del 2% en relación con la vigencia 2020.



CONTRALORÍA

DEPARTAMENTAL DEL TOLIMA

· La Contraloría del ciudadano ·

El Gasto Público Social fueron las más representativas, presentaron un incremento de \$4.426 millones, es decir, 285% donde le gastos de mayor incremento es de Salud, seguido de **Gastos de Administración y Operación** con \$373 millones, el 32%. Disminuyeron la

cuentas **Transferencia y Subvenciones** con \$3.680 millones, es decir, el 89% la mayor cuenta Sistema General de Seguridad Social en Salud con \$3.736 millones el 100%, **Deterioro, Depreciaciones, Amortizaciones y Provisiones** con 100%, es decir, \$143 millones con relación con la vigencia 2020.

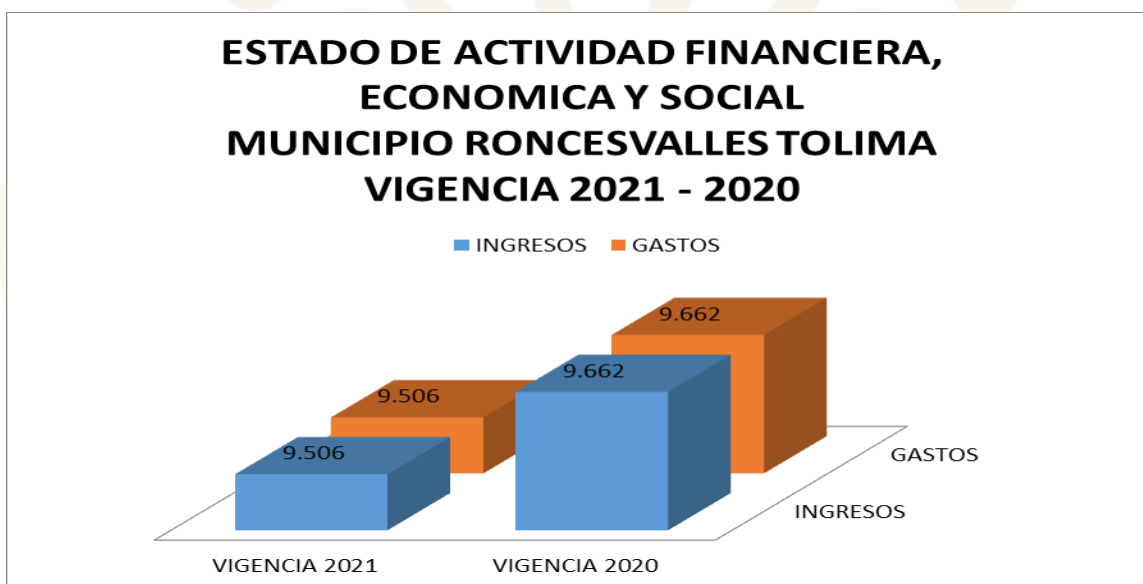

4. EXCEDENTE O DEFICIT

El municipio de Alvarado Tolima, obtuvo un excedente del ejercicio de **\$1.547** millones el para la vigencia 2.021.

secretaria.general@contraloriatolima.gov.co www.contraloriatolima.gov.co

Carrera 3 entre calle 10 y 11, Edificio de la Gobernación del Tolima, 7 piso

Contacto: +57 (8) 261 1167 – 261 1169

Nit: 890.706.847-1



CONTRALORÍA

DEPARTAMENTAL DEL TOLIMA

· La Contraloría del ciudadano ·

5. INDICADORES FINANCIEROS

5.1 LIQUIDEZ Y SOLVENCIA

5.1.1 Razón Corriente: Muestra la capacidad que tiene la entidad para cubrir sus deudas en el corto plazo, ya que indica que por cada peso que debe, con cuantos se cuenta para respaldarlo.

$$\frac{\text{Activo Corriente}}{\text{Pasivo Corriente}} = 2,222 \text{ pesos}$$

El indicador muestra que por cada peso que la Administración Municipal de Roncesvalles Tolima debe a corto plazo, cuenta con 2,222 pesos en Activos corrientes para cubrirlos.

5.1.2 Capital neto de Trabajo

El capital neto de trabajo es el resultado de restar del activo corriente los pasivos a corto plazo de la entidad. El capital de trabajo se considera como aquellos recursos que necesita la entidad para operar.

Activo corriente - Pasivo Corriente = \$6.723 millones

El resultado indica que el ente territorial cuenta con suficientes recursos para operar

5.2 NIVEL DEL ENDEUDAMIENTO SOBRE ACTIVOS TOTALES

Este indicador presenta el porcentaje de participación de los acreedores dentro de los activos del ente territorial.

$$\frac{\text{Total, Pasivo}}{\text{Total, Activo}} \times 100 = 34\%$$

Total, Activo

El resultado indica que del total de activos que posee el municipio de Roncesvalles Tolima, el 34% está siendo financiado por los acreedores

secretaria.general@contraloriatolima.gov.co www.contraloriatolima.gov.co

Carrera 3 entre calle 10 y 11, Edificio de la Gobernación del Tolima, 7 piso

Contacto: +57 (8) 261 1167 – 261 1169

Nit: 890.706.847-1



CONTRALORÍA

DEPARTAMENTAL DEL TOLIMA

· La Contraloría del ciudadano ·

5.3 RAZÓN DEL PATRIMONIO

Este indicador muestra hasta qué punto la entidad territorial tiene independencia financiera ante sus acreedores, se determina dividiendo el valor del patrimonio entre el activo total.

Patrimonio Total = 66%

Activo Total

El porcentaje indica que el 66% de los activos, están siendo financiados con capital propio.



CONTRALORÍA

DEPARTAMENTAL DEL TOLIMA

· La Contraloría del ciudadano ·

6. CONCLUSIONES

- ✓ El Municipio de Roncesvalles Tolima presenta una gestión Financiera Desfavorable en la vigencia 2021 NO mostrando signos de recuperación y estabilización de las finanzas del municipio, ya que NO se logró entre otros, incrementar los recursos (**Ingresos Fiscales – Transferencias y Subvenciones**) con esto NO superar el rezago de la inversión que se había generado a causa de los efectos de la pandemia Covid – 19 en la vigencia 2.020.
- ✓ Durante la vigencia 2.021 los ingresos tributarios del municipio Disminuyeron, aún después del levantamiento de las medidas restrictivas de la pandemia Covid – 19, los ingresos fiscales de mayor incidencia fueron: **Impuesto Predial Unificado seguido Impuesto de Industria y Comercio e Sobretasa a la Gasolina.**
- ✓ El Gasto de la vigencia 2021 se invirtió en mayor proporción en el Gasto Público Social donde las actividades fueron: **Salud, Desarrollo Comunitario y Bienestar Social, Agua Potable y Saneamiento Básico por último Educación.**

secretaria.general@contraloriatolima.gov.co www.contraloriatolima.gov.co

Carrera 3 entre calle 10 y 11, Edificio de la Gobernación del Tolima, 7 piso

Contacto: +57 (8) 261 1167 – 261 1169

Nit: 890.706.847-1